VINCOLO PAESAGGISTICO	- D.P.R.S. 11/3/1968 - D.A. BB.CC. AA. 22/10/1993 - art. 142 D. Leg.vo 22/1/2004 n° 42
PARCO DELL'ETNA	"Zona D" - D.P.R.S. 17/3/1987, all. A. p. III
VINCOLI DI INEDIFICABILITÀ	
EMERGENZE GEOMORFOLOGICHE	- Studio geologico P.R.G.: scarpate, faglie e fasce di rispetto. - Zone R3 del P.A.I.
FASCE DI RISPETTO CIMITERIALI	art. 338 R.D. 27/7/1934 n° 1265
BOSCHI	art. 10 L.R. 64/1996 n° 16
FASCIA DI RISPETTO AUTOSTRADALE	D.M. LL.PP. 1/4/1968 n° 1404 e art. 2 6-7-28 D.P.R. 1/4/1968 n° 495
FASCE DI RISPETTO LINEE FERROVIARIE	artt. 49-52-53-54-55-56-57-58-59-60 D.P.R. 11/7/1980 n° 753
ASSI DI IMPLUVIO	N. di A. P.R.G. "Zone di inedificabilità" art. 93-96 R.D. 25/7/1904 n° 523
TORRENTI OLTRE AD UNA FASCIA DI ALMENO 10 M	
AREE PERCORSE DAL FUOCO (a tenderanno da aggiornare ad ogni successivo incendio)	art. 10 c. 1 L. 21/11/2000 n° 353
VINCOLI DI EDIFICABILITÀ LIMITATA O CON PRESCRIZIONI	
FASCIA DI RISPETTO BOSCHIVA	proposta applicazione deroga art. 10 comma 3-bis L.R. 6/4/1996 n° 16
PRESCRIZIONI GEOMORFOLOGICHE	- Studio geologico P.R.G.: versanti. - Zone R2-P0-P3-P4 e siti di attenzione del P.A.I.
PRESCRIZIONI GEOSTRUTTURALI	- Studio geologico P.R.G.: faglie sepolte e relativa fascia di rispetto. - Perimetrazione aree fratturazione Protezione Civile Regionale
ZONE DI RISPETTO POZZI IDROPOTABILI	art. 94 D. Leg.vo 3/4/2006 n° 152
FASCIA DI TUTELA POZZI IDROPOTABILI	studio geologico P.R.G.: divieto insediamenti lett. b-d-e-h-i-l-m art. 94 D. Leg.vo 3/4/2006 n° 152

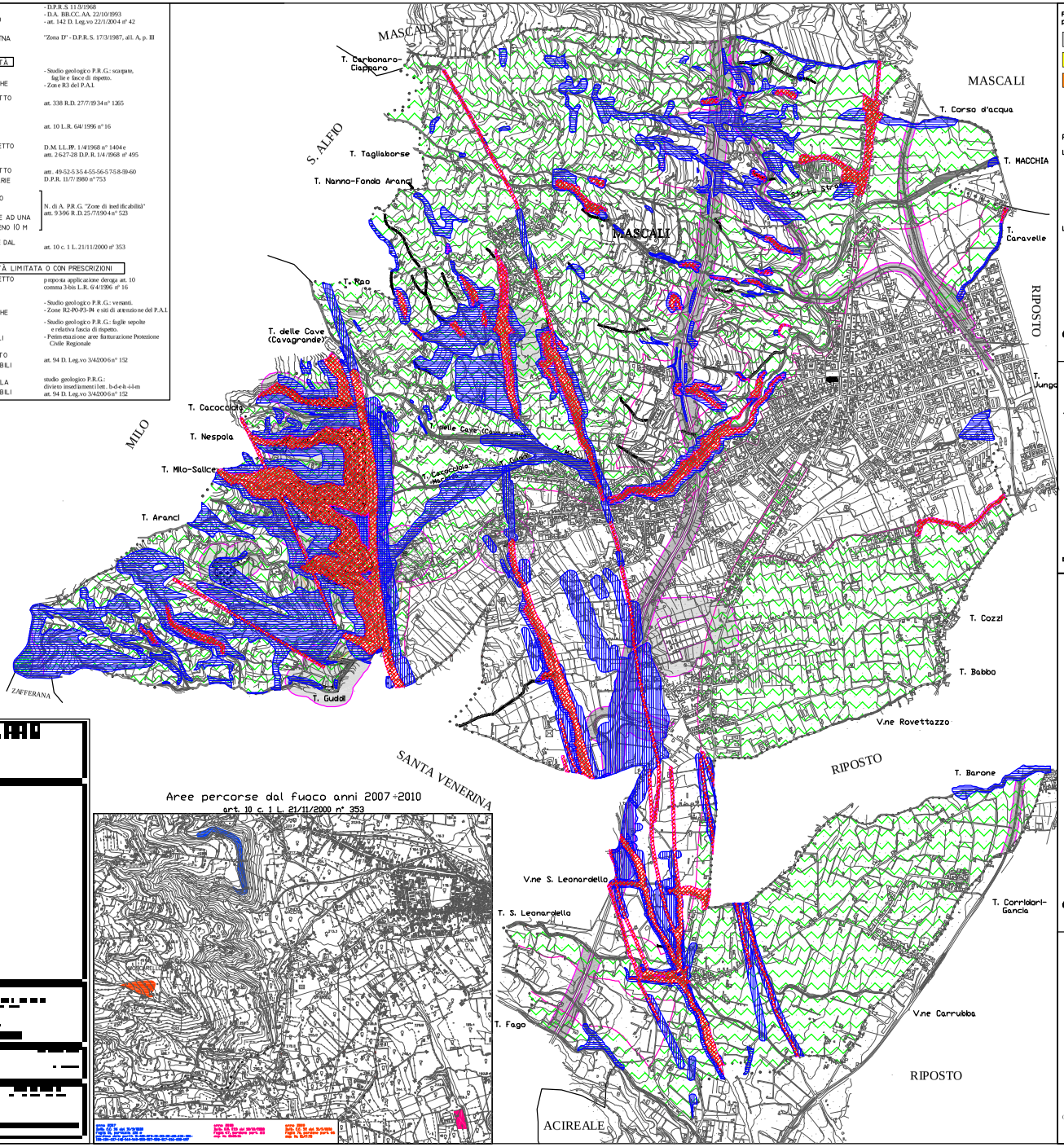
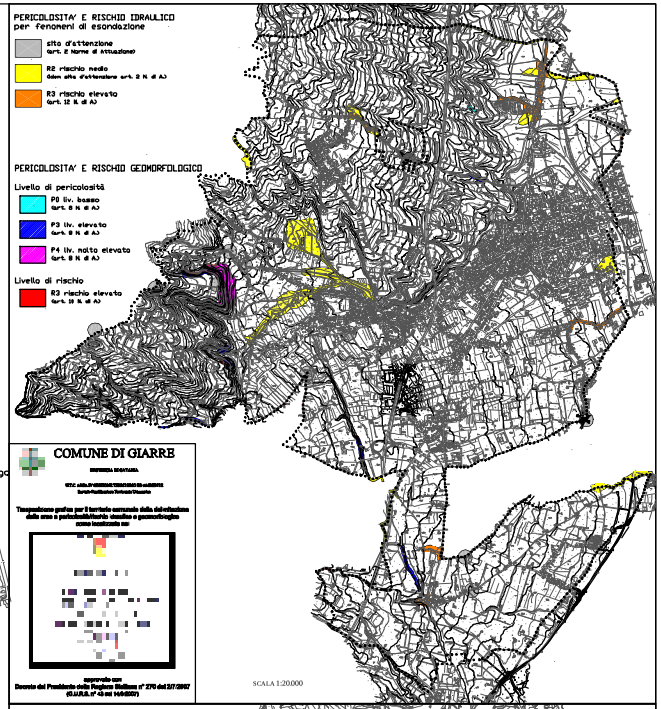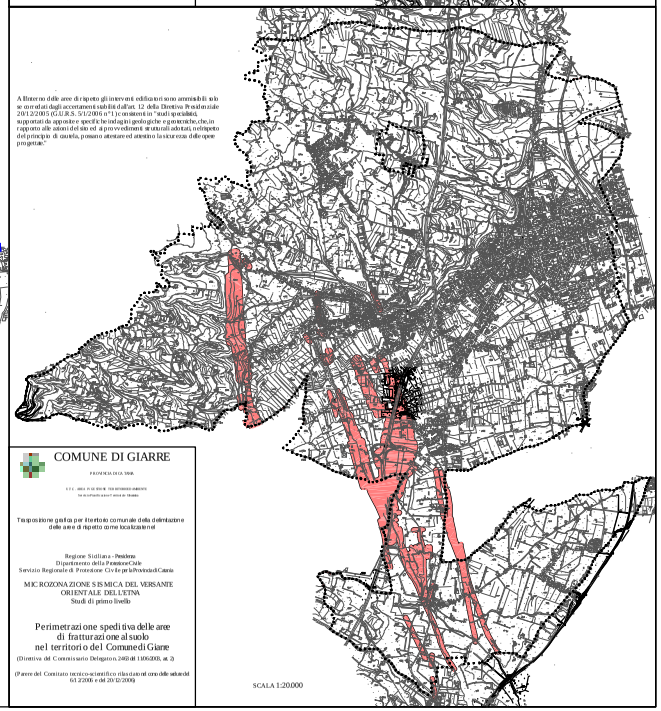
Aree percorse dal fuoco anni 2007÷2010
art. 10 c. 1 L. 21/11/2000 n° 353